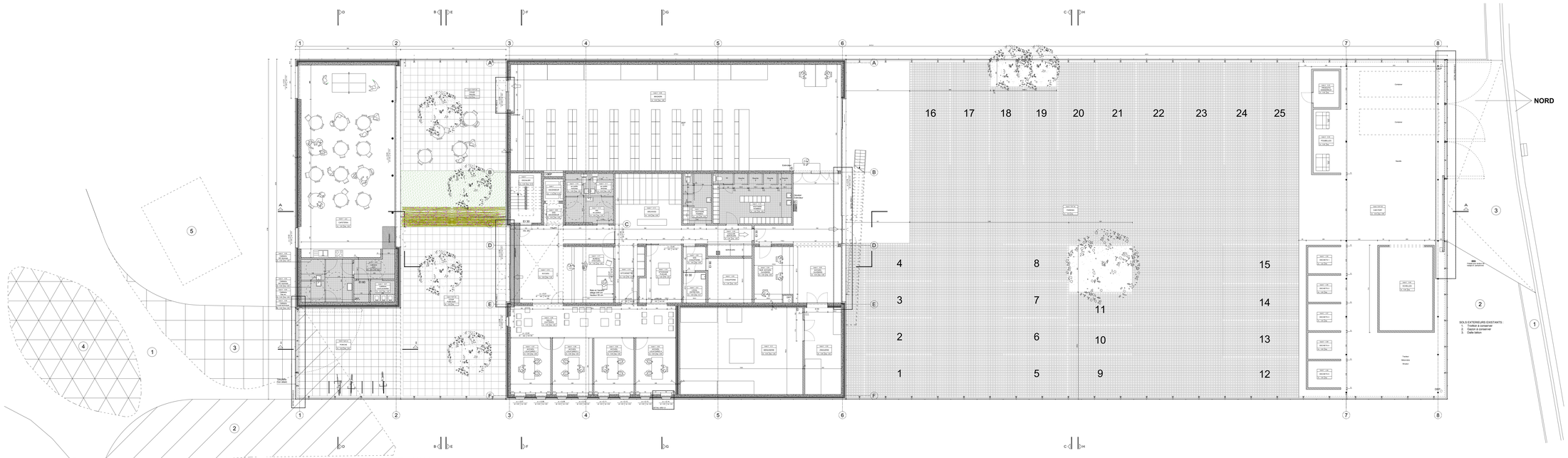

PLAN REZ-DE-CHAUSSEE 1/100

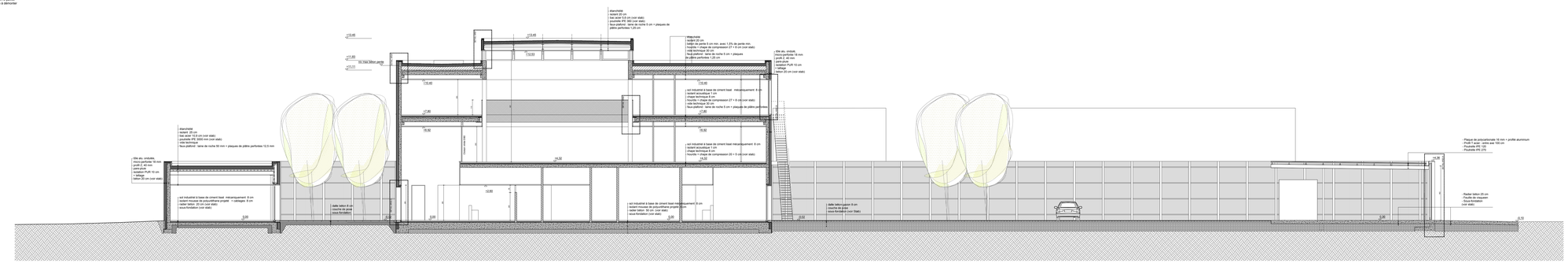

COUPE AA 1/100

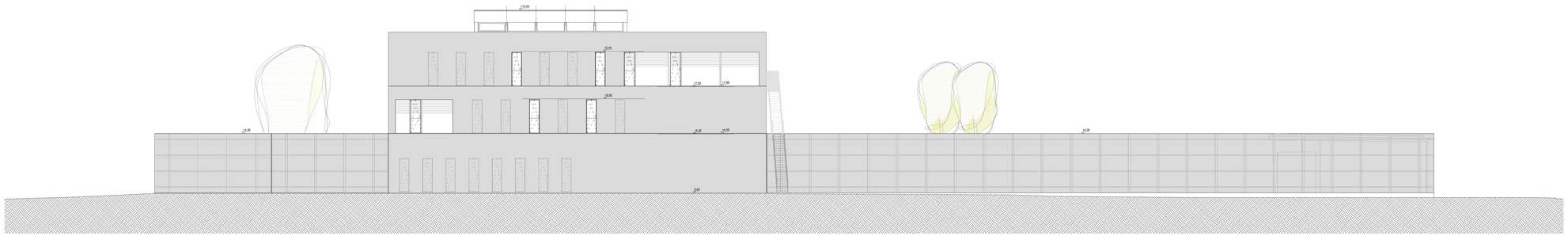

ELEVATION EST 1/100

NIVEAU D'IMPLANTATION

Niveau de référence : niveau taque : 8,96 m

NIV 0.00 Niveau de référence du projet = 9,95 m

Les hauteurs sous-sommiers des bâtiments étendus sont indiquées en fonction de ce niveau. 0.00 afin de pouvoir comparer les patients existants avec ceux du nouveau bâtiment

LEGENDE DES MATERIAUX PLANS ET COUPES

- Acier
- Béton
- Isolation
- Bloc béton creux
- Cloison acoustique
- Cloison légère
- Chape béton lissée
- Béton mousse
- Bordure béton
- Béton-gazon
- Empierrement

MAITRE D'OUVRAGE
SCRL TOIT ET MOI
Tel : + 32 65 47 02 02
Place du Chapitre, 2
7000 Mons

ARCHITECTES
ATELIER D'ARCHITECTURE MATADOR S.P.R.L
Tel : + 32 2 534 30 84 . Fax : + 32 2 534 88 58
Avenue Van Volxem, 264
1190 Bruxelles

B.E. STABILITE
BGROUP GREISCH s.p.r.l
Tel : + 32 4 364 02 23 . Fax : + 32 4 366 16 16
Allée des Noisetiers, 25
4031 Liège

B.E. TECHNIQUES SPECIALES
DETANG ENGINEERING s.p.r.l.
Tel : + 32 67 49 33 40 . Fax : + 32 67 49 33 59
Rue Johannes Gutenberg, 11
1402 Nivelles

B.E. ACOUSTIQUE
ATS s.p.r.l
Tel : +32 4 368 40 28 . Fax : + 32 4 367 60 94
Rue des Sept Collines, 1
4052 Beaufays

B.E. CONSULTANCE PREVENTION
SA BUREAU D'ETUDES DELTA GC
T : +32 4 341 34 88 . Fax : + 32 4 341 34 88
Boulevard Emile De Laveleye, 1
4020 Liège

PROVINCE DE HAINAUT
VILLE DE MONS

PHASE **DOSSIER D'EXECUTION**

INTITULE

TOIT ET MOI

Mission d'étude et de suivi de l'exécution des travaux de construction d'un nouveau siège administratif et technique sis cité du Festinoy à 7011 Ghlin, avenue du Millénaire, cadastrée GHLIN - DIV 7 Section B n°801v2

INDICE	DATE	OBJET DE LA MODIFICATION

ARCHITECTES
MAITRE DE L'OUVRAGE
POUR TOIT & MOI:
Le Directeur-gérant,
Pierre CLAERBOUT
pclaerbout@toitetmoi.be

ECHELLE : 1/100e
DATE : 23.11.2017

AR 01

PLAN REZ
COUPE AA
ELEVATION EST